



Escuela Técnica Superior de
Ingeniería de Edificación

MEMORIA

DEL CURSO ACADÉMICO 2021-2022

Escuela Técnica Superior de Ingeniería de Edificación

UNIVERSIDAD DE SEVILLA

0. INTRODUCCIÓN

Las clases del curso académico 2021-2022 comenzaron el lunes 20 de septiembre de 2021 para los alumnos de primer curso y el viernes 24 para los restantes; el acto de bienvenida de los alumnos de nuevo ingreso tuvo lugar el viernes 17 de septiembre.

El acto solemne de apertura de curso en el Centro se celebró el 8 de octubre de 2021. La lección inaugural, titulada "*Las huellas de lo que construimos*", fue impartida por la profesora Dra. Dña Madelyn Marrero Meléndez.

En el presente curso académico 2021-2022 se han impartido en este Centro tres titulaciones universitarias, una de grado y dos de posgrado:

- Grado en Edificación.
- Máster Universitario en Seguridad Integral en Edificación (MUSIE, XIX edición).
- Máster Universitario en Gestión Integral de Edificación (MUGIE, XIX edición)

1. ALUMNADO

Durante el curso **2021-2022**, quedaron matriculados en esta Escuela Técnica Superior de Ingeniería de Edificación un total de **643** alumnos en la titulación de **Grado en Edificación**, así como 32 alumnos en el Máster Universitario en Seguridad Integral en Edificación y 40 en el Máster Universitario en Gestión Integral de la Edificación, a los que hay que añadir los 3 matriculados en la doble titulación con el Politécnico de Bari.

Los estudiantes egresados una vez concluido el curso 2020/21, fueron:

- 68 en el título de Grado en Edificación.
- 16 en el Máster Universitario en Seguridad Integral en Edificación; y
- 4 al Máster Universitario en Gestión Integral de la Edificación.

2. EQUIPO DE DIRECCIÓN

En el curso académico 2021-2022, el Equipo de Gobierno de la Escuela Técnica Superior de Ingeniería de Edificación está constituido por:

- **Directora:** Dña. M^a Rosario Chaza Chimeno
- **Secretaria:** Dña. M^a Dolores Rincón Millán
- **Subdirectores:**
 - **Subdirectora de Relaciones Internacionales y Cultura:** Dña. Rosa M^a Domínguez Caballero
 - **Subdirectora de Innovación Docente:** Dña. M^a del Valle García Soria
 - **Subdirectora de Investigación, Posgrado y Calidad:** Dña. Margarita Cámara Pérez
 - **Subdirector de Estudiantes, Relaciones Institucionales y Empresa:** D. Rafael Esteve Pardal
 - **Subdirectora de Infraestructura y Espacio Universitario:** Dña. Amparo Molina Blanco

Desde esta Dirección se han llevado a cabo, entre otras, las siguientes acciones:

- Distrito Único Andaluz, ya aparece la aclaración GRADO EN EDIFICACIÓN (antes Arquitecto Técnico)
- Se ha firmado un convenio de colaboración con **Cáritas Sevilla:** Programa voluntariado ETSIE.
- **CODATIE:** Se ha celebrado la CODATIE (Conferencia de Directores de las Escuelas de Arquitectura Técnica e Ingenieros de Edificación), que ha tenido lugar en Valencia el 3 noviembre, a la cual hemos asistido dos miembros de la Dirección (Charo Chaza y Rafael Esteve). Se han tratado muchos temas, entre ellos que ha habido un aumento de alumnos de nuevo ingreso en primer curso, en general en toda España, y en particular en nuestra escuela ha sido más elevado que en el resto.
- **I Congreso EDIFICATE** Escuelas de Ingeniería de Edificación España: Hemos participado en mesas de trabajo, se han hecho propuestas de innovación docente, de programas y planes, y de fomento investigación.
- Se ha puesto en marcha la nueva **Web de la Escuela.**

- La Dirección ha contado con dos alumnos en prácticas de la Facultad de Comunicación
- **Comisiones de Ordenación Académica de los Másteres:** Se han puesto en marcha las dos comisiones académicas de los Másteres.
- **Ayuda UCRANIA:** Hemos colaborado en la campaña de recogida de material para UCRANIA, a través del Ateneo. Ha sido muy exitosa, hemos sido uno de los puntos de recogida de Sevilla.
- **Cátedra Metropol-Parasol:** Participación de la dirección ETSIE, como jurado, en los VII Premios del concurso de ideas de la Cátedra Metropol-Parasol de la Universidad de Sevilla.
- Se han modificado los textos de los tres folletos de la US (**GRADO, MUSIE y MUGIE**), a través de un formulario habilitado, desde el Área de Orientación Universitaria y Participación Estudiantil.
- Hemos participado en el periódico EL MUNDO en dos Rankings: SUPLEMENTO ESPECIAL 50 CARRERAS y SUPLEMENTO ESPECIAL DE MÁSTERES.
- Encuentro bilateral equipos directivos de la **ETSIE de GRANADA y SEVILLA**. Se llevó a cabo los días 21 y 22 de abril.
- Reunión con la **Fundación Laboral de la Construcción** para visita a instalaciones y establecer convenios de colaboración.

3. PROFESORADO

Las distintas enseñanzas y actividades docentes de las titulaciones impartidas en el Centro fueron atendidas por un total de 126 profesores, 88 de ellos doctores. Por categorías, y al inicio del curso, la dotación docente ha sido: 8 Catedráticos de Universidad; 43 Profesores Titulares de Universidad; 3 Catedráticos de Escuela Universitaria; 11 Profesores Titulares de Escuela Universitaria; 12 Profesores Contratados Doctores, 9 Profesores Colaboradores, 30 Profesores Asociados, 3 Profesores Ayudantes Doctores y 27 Profesores interinos.

En este curso se han jubilado los profesores: D. Juan Rincón Millán y D. José Luis Romero Guerra.

En cuanto a la situación del personal docente, han promocionado a diferentes categorías docentes los siguientes profesores:

- Catedrático de Universidad:
 - D. Miguel Ángel Tabales Rodríguez
- Profesor Contratado Doctor:
 - Esperanza Rodríguez Mayorga
 - Joaquín Aguilar Camacho

4. PERSONAL DE ADMINISTRACIÓN Y SERVICIOS

En este sector han desarrollado su actividad profesional un total de 28 trabajadores del PAS, adscritos al Centro y a los distintos Departamentos Docentes.

Los responsables de las distintas áreas han sido: Dña. Amparo Molina Blanco como Administradora de Gestión de Centro; Dña. Soledad Jiménez Zamora como Responsable de Administración de Centro; D. Ángel Fernández Romero y Dña. Virginia López Morgado como Encargados de Equipo de Conserjería.

5. DELEGACIÓN DE ALUMNOS

Tras las correspondientes elecciones anuales, quedó constituida la Delegación de Alumnos, siendo designada como Delegada de estos la alumna D^a Clara López Boza.

El Acto de Graduación de la promoción 2018/2022 del **GRADO EN EDIFICACIÓN** de la ETS de Ingeniería de la Edificación de la Universidad de Sevilla, se celebró el 13 de mayo de 2022 en el Salón de Actos de la Facultad de Informática.



El Acto de Graduación de la promoción 2021/2022 del Máster Universitario en Gestión Integral de la Edificación (**MUGIE**) y del Máster Universitario en Seguridad Integral en Edificación (**MUSIE**), se celebró el 20 de mayo de 2022 en el Salón de Grados de la ETSIE.



6. DEPARTAMENTOS DOCENTES

En el curso 2021/2022, siete departamentos han impartido docencia en el *Grado en Edificación*:

Departamentos con sede en el Centro

- Expresión Gráfica e Ingeniería en la Edificación
- Construcciones Arquitectónicas II
- Ingeniería Gráfica

Otros Departamentos que imparten docencia en el Centro

- Física Aplicada II
- Matemática Aplicada I
- Estructura de Edificación e Ingeniería del Terreno
- Organización Industrial y Gestión de Empresas II

En los *Másteres* han intervenido, además de los departamentos nombrados anteriormente, los departamentos de:

- Administración de Empresas y Marketing
- Construcciones Arquitectónicas I
- Derecho del Trabajo y de la Seguridad Social
- Economía Financiera y Dirección de Operaciones
- Fisiología
- Matemática Aplicada II
- Medicina Preventiva y Salud Pública
- Organización Industrial y Gestión Empresas II
- Psicología Social
- Cristalografía, Mineralogía y Química Agrícola

7. JUNTAS DE CENTRO Y COMISIONES

JUNTAS DE CENTRO

Desde junio de 2021 hasta junio de 2022, la Junta de Centro se ha reunido en las siguientes fechas:

- 11 de junio de 2021 (sesión nº 311).
- 24 de junio de 2021 (sesión nº 312).
- 20 de octubre de 2021 (sesión extraordinaria nº 313).
- 19 de noviembre de 2021 (sesión nº 314).
- 11 de febrero de 2022 (sesión nº 315).
- 25 de marzo de 2022 (sesión nº 316).
- 20 de mayo de 2022 (sesión nº 317)
- 22 de junio de 2022 (sesión nº 318)

Los acuerdos más relevantes adoptados hasta la fecha de redacción de la presente memoria han sido:

- Renovación de los miembros de la Junta Electoral del Centro.
- Renovación de los miembros de la Comisión de Docencia.
- Aprobación de la composición de miembros de las Comisiones Estatutarias del Centro: Comisión de Seguimiento de Planes de Estudio de Grado y Másteres; y Comisión de Prácticas Externas.
- Aprobación de la composición de miembros de las Comisiones Delegatarias: Comisión de Premios y Distinciones; y Comisión de Horarios.
- Aprobación de la composición de miembros de las Comisiones Reglamentarias: Comisión de Reconocimiento de Créditos; y Comisión de Garantía de Calidad del Centro.
- Cambio de nombre de la asignatura “Tratamiento Digital de Imágenes y Presentaciones Multimedia” por el nombre de “Diseño Gráfico Multimedia” de la titulación de Grado en Edificación.

COMISIONES

Durante el curso 2021/2022 se han constituido y puesto en marcha las siguientes Comisiones:

Comisiones Estatutarias

- **Comisión de Docencia:** Constituida el 22 de febrero de 2022
- **Comisión de Seguimiento de Planes de Estudio del Grado:** Constituida el 20 de junio de 2022
- **Comisión de Seguimiento de Planes de Estudio del MUSIE:** Constituida el 13 de junio de 2022
- **Comisión de Seguimiento de Planes de Estudio del MUGIE:** Constituida el 13 de junio de 2022
- **Comisión de Prácticas Externas:** Constituida el 15 de marzo de 2022

Comisiones Delegatarias de la Junta de Centro

- **Comisión de Premios y Distinciones:** Constituida el 9 de junio de 2022
- **Comisión de Horarios:** Constituida el 14 de enero de 2022

Comisiones Reglamentarias

- **Comisión de Reconocimiento de Créditos:** Constituida el 25 de enero de 2022
- **Comisión de Garantía de Calidad del Centro:** Constituida el 17 de diciembre de 2021

8. SUBDIRECCIÓN DE INNOVACIÓN DOCENTE

Como líneas de trabajo generales realizadas a lo largo de todo el curso académico por esta subdirección, son de mencionar las siguientes:

- Organización de la docencia del próximo curso, para lo cual se han enviado a los Directores de los Departamentos la variación de actividades docentes formativas para el curso 2022/2023. La principal novedad es que, desde Plantilla Docente de la US, han concedido todas las ampliaciones de grupos solicitadas para primer curso para el curso 2022/2023. Nos han concedido aumentar de 180 a 200 el número de plazas ofertadas de nuestro Grado en Edificación para el curso 2022/23. Se han autorizado mantener 40 y 30 plazas para el MUGIE y MUSIE, respectivamente.

- Convocar la Comisión de Horarios para elaborar propuestas acerca de:
 - Calendario académico.
 - Calendario de exámenes y de entregas y defensas de la asignatura Proyecto Fin de Grado.
 - Horarios de clase.

- Elaborar y proponer las Comisiones Evaluadoras de los Proyectos Fin de Grado, tanto la Comisión titular como las suplentes.

- Gestión de ocupación de aulas, tanto para actividades regulares a lo largo del curso (clases y exámenes), como para acciones puntuales tales como Consejos de Departamento, Prueba de Acceso a la Universidad, Cursos de Formación, Actividades concretas del profesorado, etc.

Por otro lado, se han desarrollado las siguientes actividades:

- Se ha puesto en marcha, un Proyecto de Innovación Docente que trata de establecer una serie de mejoras, relacionadas con la coordinación tanto horizontal como vertical para el que se han establecido un calendario de reuniones de una vez al mes y se establecen unas primeras tareas conducentes a recopilar indicadores que sirvan para crear varios sondeos de opinión dirigido a los alumnos, de cada curso que hayan acabado la carrera en cuatro años, etc.

- Nos han concedido, dentro del IV Plan Propio de Docencia, la Ayuda 2.1.2: “Acciones formativas para la adquisición y mejora del diseño de la enseñanza, el aprendizaje de los estudiantes, metodologías didácticas, competencias digitales, tutoría y evaluación”. Se ha realizado un curso denominado EL COACHING COMO METODOLOGÍA DE APRENDIZAJE, cuya motivación parte de que el Coaching se está posicionando como una potente herramienta de aprendizaje, donde coloca al alumno en el centro del proceso del aprendizaje.

9. SUBDIRECCIÓN DE INVESTIGACIÓN, POSGRADO Y CALIDAD

Como líneas de trabajo generales realizadas a lo largo de todo el curso académico por esta subdirección, son de mencionar las siguientes:

- Se ha tramitado la renovación de la acreditación del Grado en Edificación. Para ello se llevó a cabo la elaboración del Autoinforme Global del título que se entregó el 29 de

octubre de 2021, siendo la Auditoria el 10 de enero de 2022, con resultado FAVORABLE para la renovación de la acreditación del Grado.

- Se ha solicitado, a través del VI Plan Propio de Docencia de la Universidad de Sevilla, el Premio al artículo científico de la Escuela Técnica Superior de Ingeniería de Edificación. La idea era hacerla con carácter trimestral o semestral, pero al llegar al final del curso este año se ha hecho anual, finalizando el curso 20/21.

En el cuadro podemos ver los tres equipos que han sido premiados.

	ARTÍCULO	REVISTA	AUTORES
PRIMER PREMIO	Rehydration on high temperature-mortars based on recycled glass as aggregate	Journal of Cleaner Production	<ul style="list-style-type: none"> ▪ Vicente Flores ▪ Juan Jesús Martín del Río ▪ Juan Manuel Alducín ▪ Marta Torres
SEGUNDO PREMIO	Semantic interpretation of architectural and archaeological geometries: Point cloud segmentation for HBIM parameterisation	Automation in Construction	<ul style="list-style-type: none"> ▪ Juan José Moyano ▪ Javier León ▪ Juan Enrique Nieto ▪ Silvana Bruno
TERCER PREMIO	Computational approach to extend the air-conditioning usage to adaptive comfort: Adaptive-Comfort-Control-Implementation Script	Automation in Construction	<ul style="list-style-type: none"> ▪ Daniel Sánchez ▪ David Bienvenido ▪ Carlos Rubio

- Se ha solicitado ayuda del VIII Plan Propio de Investigación “Premio mejor artículo del semestre”.
- Se ha desarrollado el Plan despliegue Calidad ETSIE, el cual pretende realizar actuaciones programadas anualmente.

PLAN DE DESPLIEGUE ANUAL EN LA ESCUELA TÉCNICA SUPERIOR DE INGENIERÍA DE EDIFICACIÓN DEL SISTEMA DE GARANTÍA DE CALIDAD DE LA US (SGC-US V5)

	1	2	3	4	5	6	7	8	9	10	11	12	13	14	15	16	17	18	19	20	21	22	23	24	25	26	27	28	29	30	31									
ENERO							Solicitud de datos al SIC (adicionales y pormenorizados respecto a valores incluidos en LOGROS)																																	
FEBRERO	Envío datos del SIC a departamentos. Solicitud Informes a CDDs															CGCC (Títulos que requieran seguimiento externo)																								
MARZO	CDC (a partir de datos del SIC y de informes de CDDs, en su caso)																																							
ABRIL																CH y COAs (**)																								
MAYO																																								
JUNIO	CSPE (3 titulaciones) (*)															CGCC (Seguimiento interno de títulos)																								
JULIO	Elevación a Junta de Centro de Planes de Mejora de las titulaciones para su aprobación																																							
AGOSTO																																								
SEPTIEMBRE																																								
OCTUBRE																																								
NOVIEMBRE																																								
DICIEMBRE																																								

10. SUBDIRECCIÓN DE ESTUDIANTES, RELACIONES INSTITUCIONALES Y EMPRESAS

Como líneas de trabajo generales realizadas a lo largo de todo el curso académico por esta subdirección, son de mencionar las siguientes:

- Creación de un programa de mentores dentro de la escuela mediante la creación de cursos de formación a través del Vicerrectorado de estudiantes.
- Representación de la escuela en la Jornada de “Rehabilitación energética. Retos y oportunidades para Andalucía en el horizonte 2030”, que se ha celebrado en la Escuela de Arquitectura.
- Se ha puesto en marcha una programación de ciclo de conferencias de formación en la actividad profesional, de la figura del Jefe de producción como inicio a la actividad profesional.
- Plan de Orientación y Acción Tutorial (POAT) de la ETSIE. Este año hemos incrementado las cantidades solicitadas y se han actualizado los criterios.
- Creación de la “Asociación de Antiguos Alumnos ETSIE”.
- Creación de una bolsa de empleo para egresados.
- Representación en Jornada de presentación Plan de control de calidad de materiales para obras de edificación, acompañando a Carlos Rodríguez director de CA2, en la Consejería de Fomento de la Junta de Andalucía.
- Visita Técnico cultural a La Campana (Sevilla) de PDI y estudiantes. En base a esto se ha realizado un convenio con el Ayuntamiento de La Campana, para la restauración de la Iglesia Conventual, desde las asignaturas de restauración, peritación, expresión gráfica y levantamientos del patrimonio.
- Exposición de Urban Sketches dentro de la asignatura de Dibujo Urbano dibujar la ciudad y el paisaje urbano en colaboración con la ETSA.
- Reunión con EMVISESA y Gerencia Municipal de urbanismo para colaboración en TFG, TFM, prácticas y colaboraciones docentes.
- Charla presentación ETSIE en distintos centros de enseñanza secundaria. Se ha enviado un Escrito a todos los centros de la provincia de Sevilla explicando el grado y ofreciendo visitas.

- Se ha aprobado la ayuda solicitada del IV Plan Propio de Docencia. En concreto la **ayuda 3.2.1: Fomento y desarrollo de las prácticas curriculares.**

- Acto Fundacional tertulia cofrade La Ojiva, el pasado 7 de marzo. Está abierto a cualquier persona que quiera formar parte y tenga inquietud.
- Participación en el salón del estudiante

11. SUBDIRECCIÓN DE RELACIONES INTERNACIONALES Y CULTURA

Como líneas de trabajo generales realizadas a lo largo de todo el curso académico por esta subdirección, son de mencionar las siguientes:

- Se han puesto en marcha los “Jueves Culturales de la ETSIE”, donde ya se han realizado varias conferencias a cargo de compañeros y profesionales, entre ellos: D. José M^a Cabeza Méndez, D. Miguel Pérez Cabo, D. Leoncio García, D. Luis Rizo, D. Alfredo Martínez.
- Se han establecido reuniones con distintas entidades para hacer convenios de colaboración.
- Se han puesto en marcha la convocatoria ERASMUS y SICUE, para ello se han desarrollado varias sesiones informativas y mediante la atención personalizada. Se han dado charlas por aulas ETSIE para invitar a los alumnos a que soliciten las Becas ERASMUS RESULTAS, y gracias a esas charlas se ha aumentado en un 50 % las solicitudes de ERASMUS tras la publicidad de las nuevas plazas en la fase de RESULTAS.
- Se ha mantenido una Reunión con responsables del Alcázar de Sevilla para convenio de TFM, TFG, prácticas y colaboración en actividades.
- Reunión Centro Internacional para afianzar Convenios y nuevas Becas.
- Participación en la mesa redonda de ANTIGUAS ALUMNAS DE LA ETSIE, el las I Jornadas de la Mujer en la Edificación en la ETSIE.
- Participación I Plan estratégico de Igualdad entre mujeres y hombres de la Ciudad de Sevilla.
- Se ha realizado el “I Concurso de fotografía de Arquitectura Efímera. Feria de Sevilla 2022”.
- Se están gestionando acuerdos de movilidad internacional con la Facultad de Ciencias y Técnicas de Tánger - (Marruecos), y con la Facultad Arquitectura de la Venecia (Università luav di Venezia) (Italia).
- Reunión con el Director y técnicos del CICUS para hacer actividades culturales en la ETSIE.

- Participación en CONTART 2022 en la mesa redonda representando a la ETSIE, y en EXPO CONSTRUYE. II Feria de la Construcción en la provincia de Cádiz.

12. SUBDIRECCIÓN DE INFRAESTRUCTURAS Y ESPACIO UNIVERSITARIO

Como líneas de trabajo generales realizadas a lo largo de todo el curso académico por esta subdirección, son de mencionar las siguientes:

- Adecuación del Salón de Grados, cuyas obras han consistido en:
 - Recuperación de las 4 ventanas
 - Se han cambiado las persianas y los estores.
 - Se ha puesto nueva solería.
 - Se han mantenido los sillones porque están en buen estado.
 - Sustitución de instalaciones con regleta, empotrándola en tabiques.
 - Pintura color blanco.
- Se han adquirido papeleras reciclables para los tres accesos principales al edificio.
- Se ha solicitado, cambiar los aires acondicionados del aula 4.1 y Seminario 4.
- Se han cambiado las puertas de los vestíbulos (junto ascensores y almacén)
- Se han renovado rodamientos y cierres de todas las ventanas de las aulas.
- Se han dispuesto plantas en el interior del vestíbulo y en la galería del patio.
- Se ha puesto una **nueva rotulación** con el nombre de la Escuela en el acceso lateral a Reina Mercedes.
- Se han puesto nuevos monitores de calidad de aire y confort térmico. Estos monitores se han instalado en el hall, en las zonas comunes de cada planta, y en aquellos espacios donde hay mayor confluencia de personas.

13. ACTIVIDADES

EXPOSICIONES

EXPOSICIÓN DIBUJO CALLEJERO “La arquitectura en el jardín”.

Del 20 de enero al 10 de febrero de 2022.

Colabora: Colegio Oficial de Arquitectos de Sevilla, como actividad de la XX Semana de la Arquitectura.

EXPOSICIÓN DIBUJO CALLEJERO

del 20 de enero al 10 de febrero de 2022



Dibujo de Manuel del Stad

Exposición de los dibujos de la actividad “La arquitectura en el jardín”

Coordina: José María Lerdo de Tejada y Rafael Llácer Pantón



Escuela Técnica Superior de
Ingeniería de Edificación

Con la colaboración del Colegio Oficial de Arquitectos de Sevilla
XX Semana de la Arquitectura

SEMINARIOS, CURSOS Y JORNADAS

“Jornadas sobre construcción Técnica del Tapial”, noviembre 2021. Dirigido por las profesoras Concepción Cantillana Merchante y Margarita Infante Perea - Departamento de Ingeniería Gráfica Universidad de Sevilla.

Análisis interdisciplinar del Patrimonio Arquitectónico
JORNADAS SOBRE CONSTRUCCIÓN CON LA TÉCNICA DEL TAPIAL
Noviembre de 2021



I Jornada de convivencia ETSIE 2022

“Bienvenida 2º cuatrimestre”, 8 de marzo 2022.

I JORNADA CONVIVENCIA 2022
BIENVENIDA 2º CUATRIMESTRE

CONFERENCIA
“LAS MUJERES EN LA EDIFICACIÓN”
MARTES 8 DE MARZO
12:30 HORAS - SALÓN DE GRADO

CONFERENCIA ANTIGUAS ALUMNAS ETSIE
VIERNES 11 DE MARZO
12:30 HORAS - SALÓN DE GRADO

CONVIVENCIA-PAELLA
VIERNES 11 DE MARZO
13:00 HORAS - PATIO ETSIE

Escuela Técnica Superior de Ingeniería de Edificación
Delegación de Alumnos

I Jornada de la Tertulia Cofrade de la ETSIE, "LA OJIVA", 7 de marzo de 2022.



I Jornada Convivencia ETSIE 2022 "Las mujeres en la Edificación", 11 de marzo. Organizado por la Delegación de Estudiantes.



Seminario Internacional Levantamiento y Representación de la Arquitectura PROYECTO AVANZADO DE LEVANTAMIENTO DEL PATRIMONIO ARQUITECTÓNICO.

Por la profesora Anna Dell'Amico, Universidad de Pavía, 16 de marzo de 2022.

Seminario Internacional
Levantamiento y Representación de la Arquitectura

PROYECTO AVANZADO DE LEVANTAMIENTO DEL PATRIMONIO ARQUITECTÓNICO

Prof. Anna Dell'Amico, Universidad de Pavía
16.03.2022

hora: 10:30 Lugar: Salón de Grados de la Escuela Técnica Superior de Ingeniería de Edificación

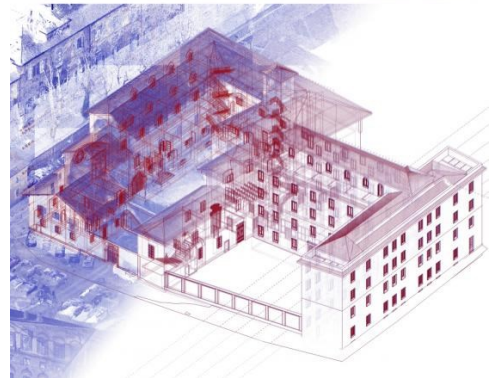

Jornadas JÓVENES CON INVESTIGADORES en la ETSIE, 29 de marzo de 2022.

Jornadas PAYSOC “Paisaje y sociedad” celebradas en las escuelas ETSIE y ETSA. 05 abril de 2022.

PERCIBIR LOS PAISAJES CULTURALES PERCEIVING CULTURAL LANDSCAPES

Exposición del proyecto Paisaje y Sociedad. *Análisis de la percepción social en paisajes culturales* Landscape and society. *Analysis of social perception in cultural landscapes*. Project exhibition

Escuela Técnica Superior de Arquitectura
Exposición del 4 al 29 de abril de 2022 - Inauguración 4 de abril 13.30 h. aula Félix Pozo
Escuela Técnica Superior de Ingeniería de Edificación
III reunión de seguimiento del proyecto PAYSOC - 4 de abril de 09.00 a 19.30 h.
UNIVERSIDAD DE SEVILLA



Curso de Innovación Educativa “EL COACHING COMO METODOLOGÍA DE APRENDIZAJE”, 23 de mayo de 2022.

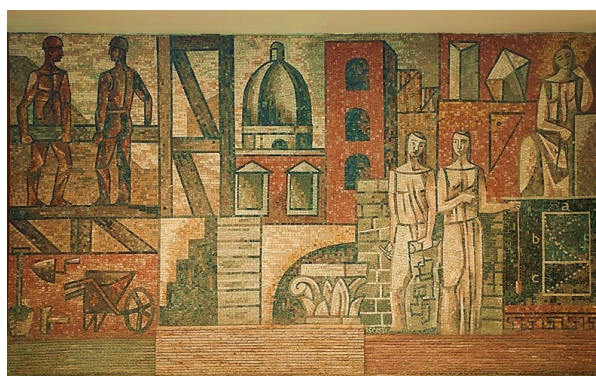

Escuela Técnica Superior de
Ingeniería de Edificación

CALENDARIO	LUGAR	DURACIÓN	FORMADORES	DIRIGIDO A
6,7 y 8 de Junio (9:00 – 14:00)	Aula 1.0 de la ETSIE	15 HORAS	ELENA POLIDURA NARDIZ HUMBERTO VARAS BOFILL TÉCOI TRANSFORMANDO ESPACIO DE LA CONSTRUCCIÓN INTEGRAL ESCUELA DE COACHING INTEGRAL	Profesorado y PAS

CURSO INNOVACIÓN DOCENTE EL COACHING COMO METODOLOGÍA DE APRENDIZAJE



INSCRIPCIÓN HASTA EL 30 DE
MAYO 2022 DESDE AFOROS



https://sfep.us.es/wsfeq/sfep/acceso_aforos.html

EL ICE EXPEDIRÁ UN DOCUMENTO ACREDITATIVO A LOS PARTICIPANTES QUE HAYAN ASISTIDO AL 80% DE LAS HORAS PRESENCIALES

Jornadas sobre Edificaciones de Emergencia,
25 de mayo de 2022.

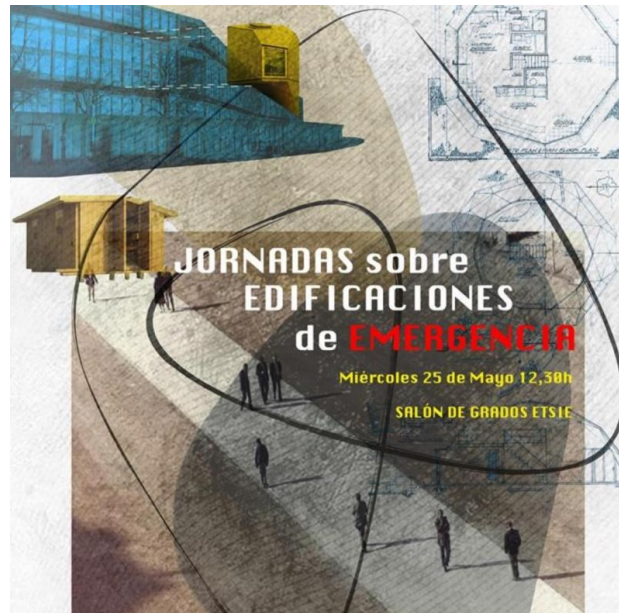

Jornada Internacional sobre “Economía Circular y Descarbonización del Sector de la Construcción como estrategia de mitigación del Cambio Climático”, 27 de mayo de 2022.



CONFERENCIAS

Conferencia de la iniciativa *JUEVES CULTURALES DE LA ETSIE.* por D. José M^o Cabeza Méndez.

Jueves Culturales. ETSIE.
Universidad Sevilla

CONFERENCIA

*Hitos de la época de Alfonso X
en el Patrimonio Hispalense.*

José M.^a Cabeza Méndez

Premio Nacional de Edificación

**Premio Nacional de Restauración y
Conservación de Bienes Culturales**

18 noviembre 2021
19h. Salón de Actos

Organiza: Subdirección Cultura y RRII
Colabora: Tertulia de los Históricos

Conferencia de la iniciativa *JUEVES CULTURALES DE LA ETSIE.* por D. José M^o Cabeza Méndez.

COLOQUIO ILUSTRADO:
LAS OBRAS DE LAS REALES ATARAZANAS

Miércoles:
**Tertulia los
Históricos**

José M.^a Cabeza Méndez

Premio Nacional de Edificación

Premio Nacional de Restauración y Conservación de Bienes Culturales

16 febrero 2022. 12h. SALÓN DE GRADOS

Organiza: Tertulia de los Históricos
Colabora: Subdirección Cultura y RRII

Conferencia de la iniciativa *JUEVES CULTURALES DE LA ETSIE.* por D. Miguel Ángel Pérez Cabo.

Jueves Culturales.
ETSIE.

**LA CONTRAARMADA:
INGLATERRA DERROTADA**

Profesor: D. Miguel Ángel Pérez Cabo
Organiza: Subdirección Cultura y RRII

17 marzo 2022 19h. Salón de Grados
Colabora: Tertulia de los Históricos

Conferencia: *Evolución de los encofrados en España. Diseño y cálculo.* 28 de marzo de 2022.

Escuela Técnica Superior de
Ingeniería de Edificación

INDE-K FORMWORK SOLUTIONS

LUNES 28 de Marzo de 2022 / Aula 2.2 / 12:30h. a 14:30h.
Evolución de los Encofrados en España.
DISEÑO & CÁLCULO

D. Daniel J. Houche
ARQUITECTO TÉCNICO
SOCIO & GERENCIA COMERCIAL
INDE-K.COM

D. Xavier Negrin
INGENIERO CIVIL
DPTO. TÉCNICO
INDE-K.COM

CONFERENCIA-TALLER, MASTERCLASS a cargo de la ilustradora francesa Cendrine Bonami- Redler. 20 y 22 de Abril, 2022.

Urban Sketchers. Dibujar la ciudad.
El dibujo en la calle como técnica de análisis del paisaje urbano (10ºedic.)



Actividad con Reconocimiento de Créditos (2 créditos ECTS)

Continuamos con las sesiones y charlas de esta actividad, que comenzó el pasado febrero.

Esta semana contamos con la presencia de la ilustradora francesa Cendrine Bonami-Redler (professeur en E.S.A.J. École Supérieure d'Architecture des Jardins et des Paysage), teniendo previsto las siguientes sesiones:

-Conferencia-taller **miércoles 20 a las 10,30h.**, en la Escuela Técnica Superior de Ingeniería de Edificación.

-Conferencia-taller **viernes 22 a las 11,30h.** en la Facultad de Bellas Artes.

¿Dónde, cómo, por qué?

Dibujar con Cendrine Bonami

<https://www.cendrinebonamiredler.com/>

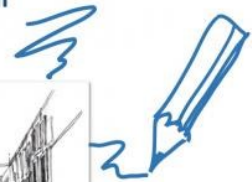

Conferencia de la iniciativa **JUEVES CULTURALES DE LA ETSIE.** por D. Leoncio García Barrón

Jueves Culturales.
ETSIE.
Universidad Sevilla

**CONDICIONANTES URBANOS DE SEVILLA
FRENTE A EXTREMOS METEOROLÓGICOS.
SIGLO XVI**



Catedrático: Dr. Leoncio García Barrón
Organiza: Subdirección Cultura y RRII

19 mayo 2022. 19h. Salón de Grados.
Colabora: Tertulia de los Históricos

OTROS ACTIVIDADES

Reunión de EMVISESA ETSIE. Colaboraciones académicas y culturales, 19 de enero de 2022.



Reunión ETSIE Gerencia Municipal de Urbanismo Sevilla: Nuevas vías de colaboración en TFG, TFM, investigación y prácticas de estudiantes. 03 de febrero de 2022.



Presentación ETSIE Colegio Highlands, 11 de febrero de 2022.



II OLIMPIADA “INGENIERÍA EN LA EDIFICACIÓN: Construyendo con Ingenio”, 18 de febrero de 2022.

Convocatoria y Bases

II OLIMPIADA

“INGENIERÍA EN LA EDIFICACIÓN: Construyendo con Ingenio”



Visita de la ETSIE a la FUNDACIÓN LABORAL DE LA CONSTRUCCIÓN en las instalaciones de Dos Hermanas (Sevilla), 24 de Febrero 2022.



Campaña de Recogida ETSIE en colaboración con ATENEO Sevilla para enviar a UCRANIA. Del 4 al 18 de marzo de 2022.

Entrega de ayuda humanitaria de la ETSIE a Ucrania en colaboración con Ateneo Sevilla, 18 de marzo de 2022.



Acto Funcional Tertulia Cofrade, 07 de marzo de 2022.



I Concurso de Fotografía ARQUITECTURA EFÍMERA Feria de Sevilla 2022, publicado el 29 de marzo de 2022.

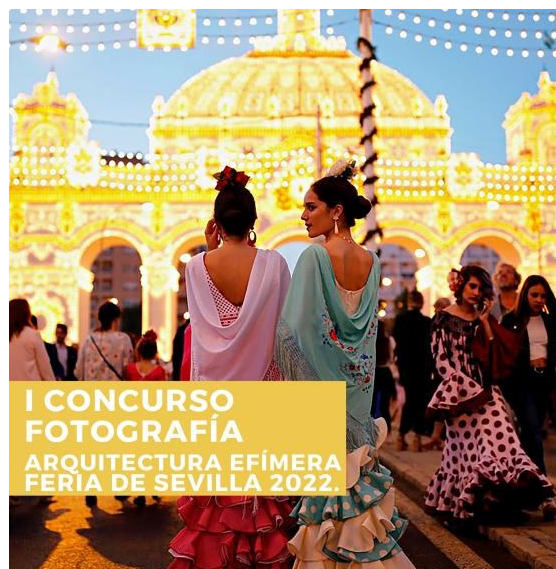

PREMIOS

- 1er Lugar. Tableta gráfica y 150 € vale copistería.
- 2do Lugar. Disco duro 1Tb y 100€ vale copistería.
- 3er Lugar. Memoria SD 128 Gb y 50€ copistería

Bases de concurso:



Visita de Estudiantes Obra Torres Martiricos (Málaga) Grupo AVINTIA. 31 de Marzo de 2022 con los alumnos de la ETSIE y la ETSA de la Universidad de Sevilla.



UNIVERSIDAD
DE SEVILLA
1505



Escuela Técnica Superior de
Ingeniería de Edificación

Firma de Convenio de Voluntariado con
Cáritas Sevilla, 8 de abril de 2022.

CONVENIO DE COLABORACIÓN ENTRE LA UNIVERSIDAD DE SEVILLA Y CÁRITAS DIOCESANA



Para la realización de actividades en la Escuela Técnica Superior de Ingeniería de Edificación.

Dirigido a estudiantes, profesores y PAS, quienes podrán involucrarse incluyendo programas de voluntariado.



Interesados voluntariadoetsie@us.es

I ENCUENTRO Escuelas ETSIE SEVILLA- GRANADA, 21 y 22 de abril, 2022.



Colaboración de los alumnos de la Escuela Técnica Superior de Ingeniería de la Edificación altruistamente con el ayuntamiento de La Campana (Sevilla), 25 de abril de 2022.



Stand de la ETSIE en el XVI Salón de Estudiantes, Grado, Posgrado y Ferisport 2022, del 25 al 30 de abril en el Pabellón de la US en los Bermejales.



Actividad Urban Sketchers, 13 de mayo de 2022.



Análisis interdisciplinar del patrimonio
arquitectónico

Urban Sketching

"Dibujando la Muralla"

*"Si no puedo
dibujarlo es que
no lo entiendo"*

Albert Einstein (1879-1955)

Viernes 13 de mayo
de 11:00 a 14:30h

Jardines del Valle
(Avda. María Auxiliadora), Sevilla.

La actividad tiene como objetivo el análisis del patrimonio arquitectónico a través del dibujo y la rigORIZACIÓN de bocetos perspectivas.

Materiales necesarios:

Los útiles de dibujo serán aportados por cada participante a su libre elección (lápices, carboncillos, acuarelas...) La organización proporcionará formato (papel Canson de 185g) y soporte de apoyo para el dibujo.

Si quieres participar manda un email antes del 9 de mayo a minfante1@us.es

Organizado por:
Rafael Uzácer Pantón
José María Lendo de Tajada
Concepción Cantillana Merchante
Margarita Infante Perea
Roberto Narváez Rodríguez



Reunión con D^o Maureen Trebilcock, directora de Relaciones Institucionales de la Universidad del Bío-Bío de Concepción (Chile), 19 de mayo de 2022.



Bio



Visita docente de estudiantes de la ETSIE y ETSA a la Catedral de Sevilla, 26 de mayo de 2022.

Concierto Extraordinario Esemble de Percusión
CICUS, 27 de mayo de 2022.



REUNIÓN INFORMATIVA SOBRE EL CONVENIO DE COLABORACIÓN ENTRE LA UNIVERSIDAD DE SEVILLA Y CÁRITAS DIOCESANA



VIERNES 3 DE JUNIO A LAS 12:30H
EN EL SALÓN DE GRADO

Reunión informativa sobre el convenio de
colaboración entre la Universidad de Sevilla y
Cáritas Diocesana, 3 de junio de 2022.



En Sevilla a 29 de junio de dos mil veintidós.

La secretaria

M^a Dolores Rincón Millán